BERUFSVORBEREITUNG

Alfred-Herrhausen-
Schule

ABLAUF

Vorstellung der Beteiligten an der Berufsberatung

Schulabschlüsse

Zeit für Fragen und Gespräche

Elemente der Berufsvorbereitung

Ab Klasse 8

Nach der Schule

BETEILIGTE

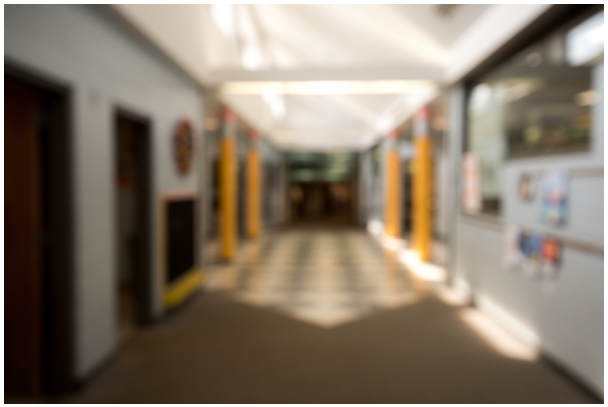

Klassenleitung und FachlehrerInnen

Koordinator/innen der Berufsvorbereitung:
Fr. Becker
Fr. Wennemer (WRS)
Fr. Lehner

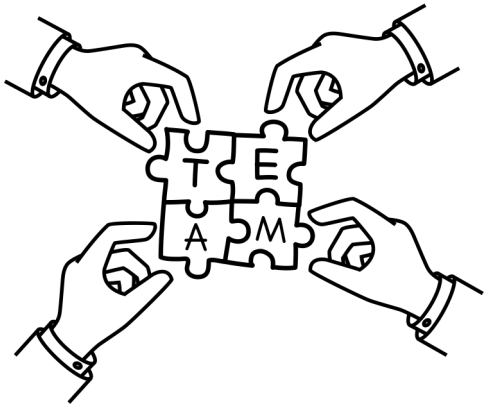

Beratungsstelle für den Übergang Schule-Beruf

- Schulsozialarbeit

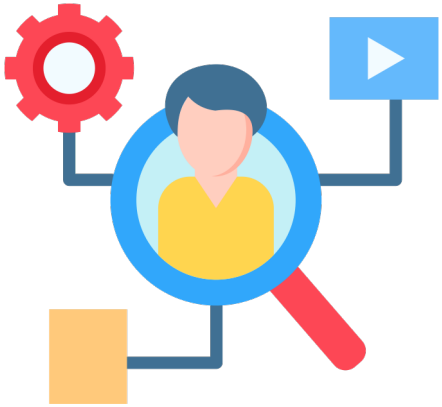

Externe Stellen

- Step by Step (AWO)
- Berufsberater/innen der Agentur für Arbeit
- Berufsberater/innen der Jugendberufshilfe

ELEMENTE DER BERUFS-VORBEREITUNG KLASSE 8 BIS 10

- **Das Fach Arbeitslehre**
  - Berufskunde, Wirtschaft, PC, Technik, Hauswirtschaft
- **Berufswahlpass**
  - Sammlung aller Dokumente zur Berufsvorbereitung
  - Zukünftig als App

Alfred-Herrhausen-Schule
Landeshauptstadt Düsseldorf

ELEMENTE DER BERUFS-VORBEREITUNG KLASSE 8

- Potenzialanalyse
- Projekttage zur Berufsorientierung
- Berufsfelderkundung
- Blockpraktika
- Nach Absprache: Langzeitpraktikum

Alfred-Herrhausen-Schule
Landeshauptstadt Düsseldorf

ELEMENTE DER BERUFS-VORBEREITUNG KLASSE 9

- Zweiwöchiges Blockpraktikum (pro Halbjahr)
- Praxiskurs in der AWO
- Kurs im Technikzentrum
- Besuch im Berufsinformationszentrum
- Nach Absprache: Langzeitpraktikum
- Erster Termin mit Berufsberaterin



ELEMENTE DER BERUFS-VORBEREITUNG KLASSE 10 1. HALBJAHR

- Zweiwöchiges Blockpraktikum
- Beratungsgespräch mit Berufsberaterin
- PU → Voraussetzung für die weitere Beratung der Agentur für Arbeit



ELEMENTE DER BERUFS-VORBEREITUNG KLASSE 10 2. HALBJAHR

- Zweiwöchiges Blockpraktikum
- Beratungsgespräch mit Berufsberaterin, Ergebnisse der PU
- Bewerbungsphase
- Nach Absprache:
  - Langzeitpraktikum
  - Praxiskurs
  - Technikzentrum

Alfred-Herrhausen-Schule
Landeshauptstadt Düsseldorf

MÖGLICHE ABSCHLÜSSE

Alfred-Herrhausen-Schule
Landeshauptstadt Düsseldorf

- Förderschulabschluss
- Hauptschulabschluss nach Klasse 9. → der erste Schulabschluss
- Hauptschulabschluss nach Klasse 10: Typ A → der erweiterte erste Schulabschluss
- Hauptschulabschluss nach Klasse 10: Typ B → der mittlere Schulabschluss

- Abgangszeugnis

WEGE ZU WEITEREN SCHULABSCHLÜSSEN UND BERUFLICHEN QUALIFIZIERUNGEN

- **Berufskollegs**
  - Berufsorientierung, berufliche Fähigkeiten und Kenntnisse vermitteln
  - höheren Schulabschluss erwerben

- **VHS** (Volkshochschule Düsseldorf)

WEGE ZU WEITEREN SCHULABSCHLÜSSEN UND BERUFLICHEN QUALIFIZIERUNGEN

- **Berufsvorbereitende- und orientierende Maßnahmen**
- **BvB** (Berufsvorbereitung), **BvB REHA**
- **EQ** (Einstiegsqualifizierung)

→ AGENTUR FÜR ARBEIT
→ TEILNAHME AN DER PU

GEFÖRDERTE MASSNAHMEN

- **BaE** (Berufsausbildung in außerbetrieblichen Einrichtungen)

→ integrativ und kooperativ (auch REHA)

- **AsA** (assistierte Ausbildung)
- **abH** (ausbildungsbegleitende Hilfen)

→ AGENTUR FÜR ARBEIT
→ TEILNAHME AN DER PU

DIE BETRIEBLICHE DUALE AUSBILDUNG

- **Dauer** der Ausbildung:
  - 2 - 3,5 Jahre (je nach Beruf)
- ca. 350 Ausbildungsberufe in Deutschland
- **Ausbildungsbeginn:**
  - 01.08.2027 oder 01.09.2027

DIE BETRIEBLICHE DUALE AUSBILDUNG



3-4 Tage pro Woche betriebliche Ausbildung



1-2 Tage pro Woche theoretische Ausbildung in der Berufsschule

EIGENE INTERESSEN, STÄRKEN UND FÄHIGKEITEN ERKENNEN

BISHERIGE BERUFS-ERFAHRUNGEN/ PRAKTIKA UND ZUGANGSVORAUS-SETZUNGEN BEDENKEN

FRÜHZEITIG ÜBER BERUF INFORMIEREN

PRAKTIKA ABSOLVIEREN!

ENTSCHEIDUNG FÜR DEN AUSBILDUNGSBERUF

"PLAN B"

BEWERBUNGEN ANFERTIGEN + AUSBILDUNGS-STELLE SUCHEN

BEWERBEN/ VORSTELLUNGS-GESPRÄCHE/ EINSTELLUNGSTESTS

DER WEG IN DIE AUSBILDUNG



HERZLICHEN DANK FÜR IHRE AUFMERKSAMKEIT!



ZEIT FÜR IHRE FRAGEN!



NUN VIEL SPASS BEI DER KLASSENPFLEGSCHAFTSSITZUNG!